

PLAN DU SOUS-SOL
AVENUE DES AIGLES
Echelle : 2x

Bureau d'Architecture
MAURICE DENÈVE
11, Avenue des Aigles WESTENDE
Tel.: 059/203.10

Propriété de MR E. CASTIEN
72, Digue du Roi Chevalier WESTENDE
Tel.: 059/205.80

RÉSIDENCE
ESMERALDA
située coin Avenue des Aigles - Avenue des Chardons
WESTENDE - Bains
Sect. Cad.: A Nos 1-5/30, 1-4/30, 1-v/48

POUR ACCORD:

JOINT A NOTRE DEMANDE EN AUTORISATION DE BÂTIR DU PROPRIÉTAIRE, L'ARCHITECTE, IMM. V.N. 530

POUR EXÉCUTION CONFORME, L'ENTREPRENEUR,

OBSERVATIONS:

Ce plan est en-garde-geur door het Schepens college van Westende, mits naleving van de door de heer Bijzondere Commissaris van de Stedebouw voor de Kust gemakte op-

PLAN DU SOUS-SOL 2x

De Rij BEVEL De Burgemeester

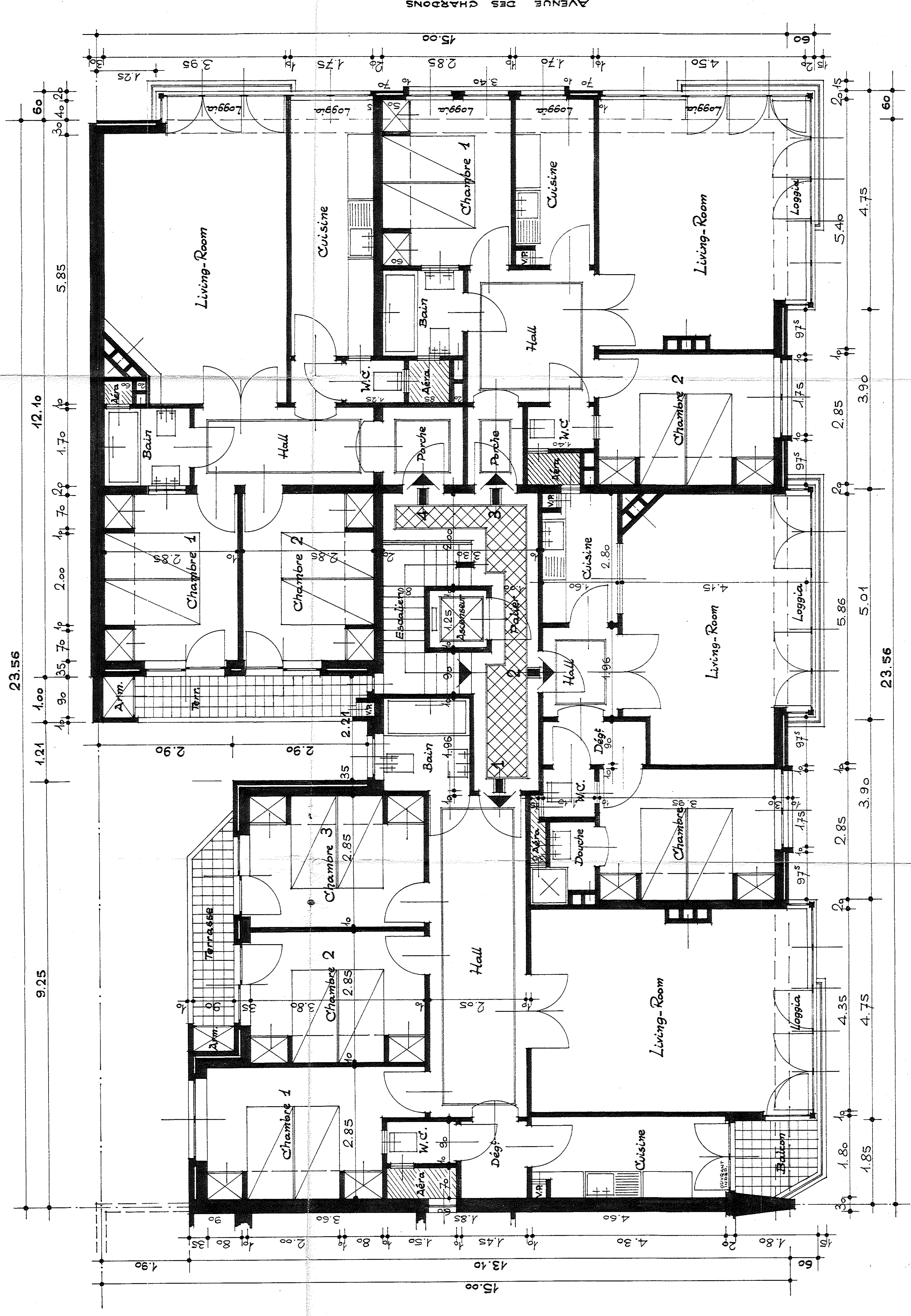

Bureau d'Architecture
MAURICE DENÈVE
11, Avenue des Aigles WESTENDE
Tel.: 059/203.10

Propriété de M^r E. CASTIEN
72, Digue du Roi Chevalier WESTENDE
Tel.: 059/205.80

RÉSIDENCE

ESMERALDA

située coin Avenue des Aigles - Avenue des Chardons

WESTENDE - Bains

Sect. Cad.: A N^{os} 1-9/30, 1-4/30, 1-1/48

POUR ACCORD:	JOINT À NOTRE DEMANDE EN AUTORISATION DE BÂTIR	POUR EXÉCUTION CONFORME,
LE PROPRIÉTAIRE,	L'ARCHITECTE, IMM WA 530	L'ENTREPRENEUR,
<i>E. Castien</i>	<i>Denève</i>	<i>De Bevel</i>
OBSERVATIONS:		
Gedien en goedgekeurd door het Schepstcollege van Westende, mits naleving van de door de heer Bijzondere Commissaris van de Stedebouw voor de Kust gemaakte opmerkingen en opgelegde wijzigingen.		
DOS.:	PLAN: PLAN des ÉTAGES 2^e	
BIJ BEVEL De Burgemeester De Secretaris		



FAÇADES POSTÉRIEURES développées

Echelle 2 x

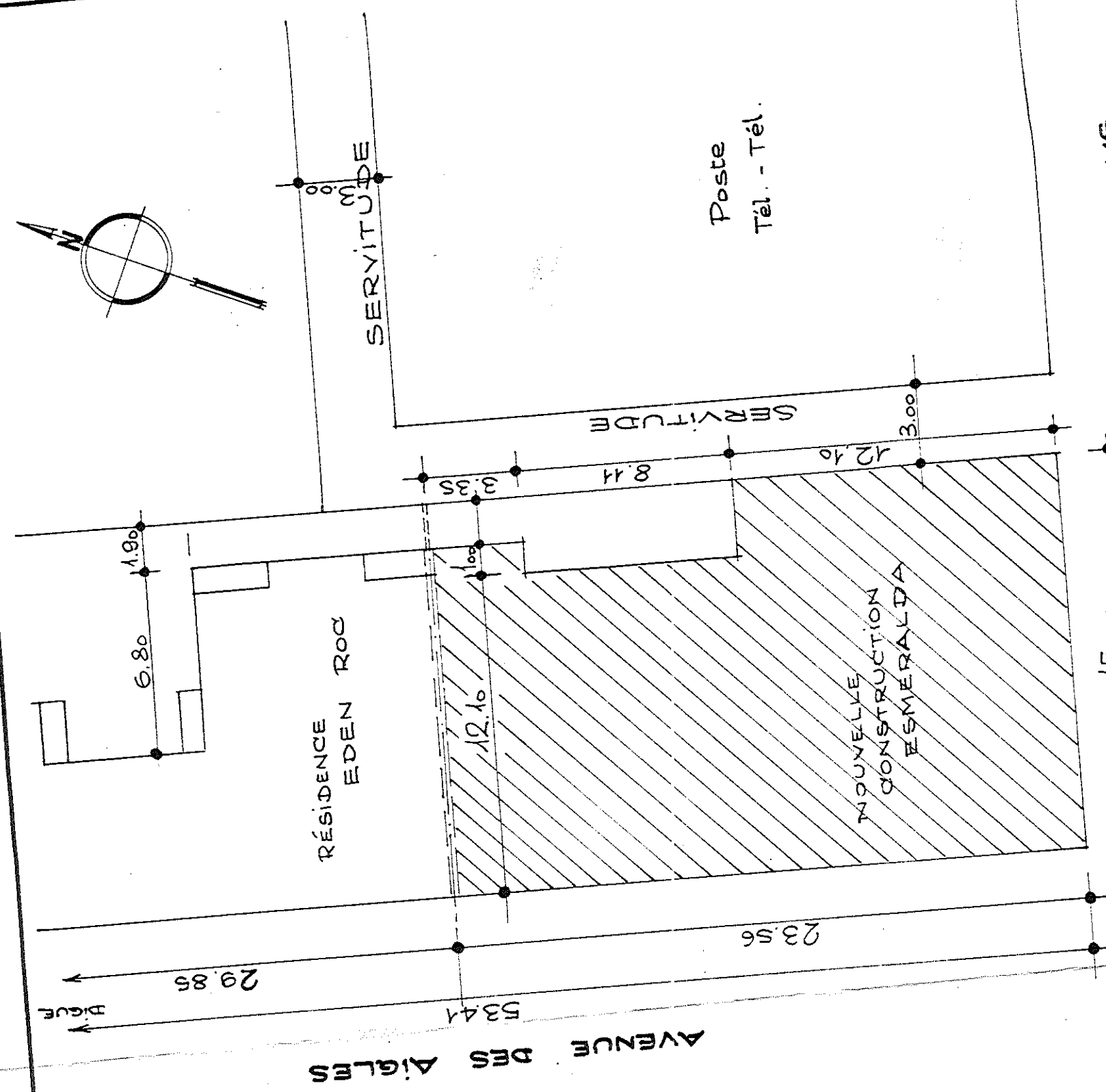
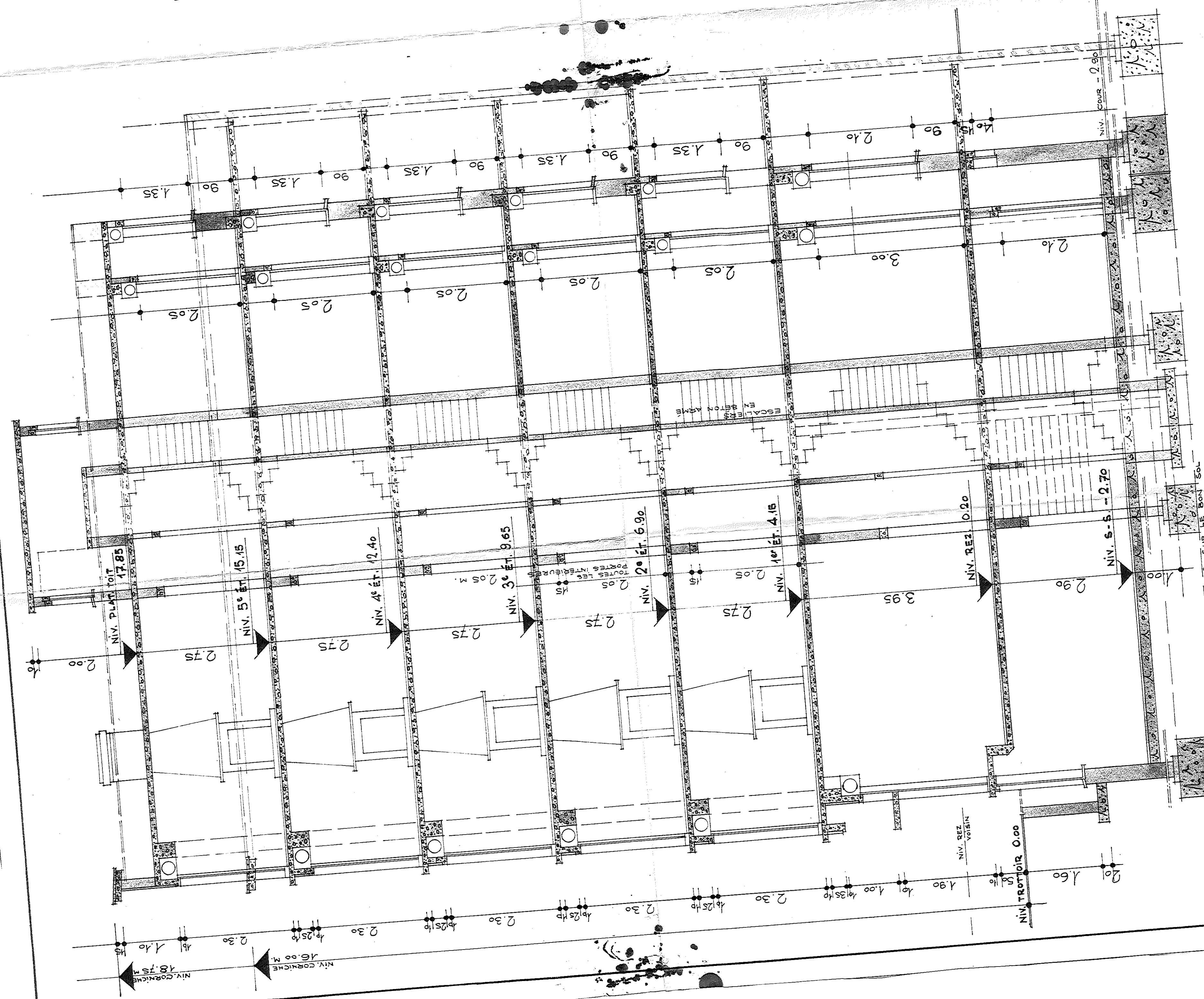

PLAN d'IMPLANTATION
Echelle: 1/200

Bureau d'Architecture
MAURICE DENÈVE
11, Avenue des Aigles WESTENDE
Tél.: 059/203.10

Propriété de MR E. CASTIEN
72, Digue du Roi Chevalier WESTENDE
Tél.: 059/205.80

RÉSIDENCE
ESMERALDA
située coin Avenue des Aigles - Avenue des Chardons
WESTENDE - Bains
Sect. Cad.: A N°s 1-5/30, 1-4/30, 1-v/48

POUR ACCORD:	POUR EXÉCUTION CONFORME,
LE PROPRIÉTAIRE,	L'ENTREPRENEUR,
<i>E. Castien</i>	<i>De Bevel</i>
OBSERVATIONS:	
Ces plan en goudgekaamd door het Schepen- college van Westende, mits naleving van de door de heer Bijzondere Commissaris van het Koninkrijk en overgedragen wijzen, en de afgevaardigde van de Staten-Generaal de afgevaardigde van de Staten-Generaal	
DOS:	COUPE TRANSVERSALE 2 x
PLAN:	FAÇADES POSTÉRIEURES
BIJ BEVEL De Secretaris	